（第二版）（明治廿一年五月九日第三種郵便物認可）　昭和十七年二月十九日（木曜日）　臺灣日日新報社　第一万五千五百七十七號　（一）

夕刊　臺灣新民報

二月十八日　夕刊　臺灣日日新報社

帝國の艦艇〇〇隻が昭南軍港に平和入港

ランゲーン陷落近し

ビリン河渡河に成功

頑強抵抗の敵を撃破

【昭南島十七日發同盟】昭南軍港は今や以前に變る平和と靜けさをとり戻した、十七日早朝既に水路啓開を終つて呼稱もあらたな昭南軍港に帝國海軍の艦艇〇〇隻は目にしみるやうな軍艦旗を風に靡かせながら堂々の艦列に周圍を嚴壓してじづしづと平和の入港をした、折から空には大東亞戰爭の聖き礎となつた英靈を抱きながらわが海鷲は鵬翼を輝かせつつ平和の進駐だ、と靜けさをとり戻した、十七日早朝既に水路啓開を終つて呼稱もあらたな昭南軍港に帝國海軍の艦艇〇〇隻は目にしみるやうな軍艦旗を風に靡かせながら堂々の艦列に周圍を嚴壓してじづしづと平和の入港をした、折から空には大東亞戰爭の聖き礎となつた英靈を抱きこゝを見ても二日前のあの激戰の坩堝の跡とは思へない平和と靜けさだ、これこそ昭南島のなのだ、そして大東亞戰爭の第二段階に貴重な一大礎石としての責務を負つて立ちあがつた姿なのである

【ビルマ戰線十七日發同盟】ビルマ戰線〇〇十八日發同盟】ビルマ防衛の英軍が緬甸の防衛陣と恃んだサルウィン河防衛線のクシタンを中心に同河に沿つて構築した新防衛線を越える旅るべき一大攻勢作戰は重砲兵部及びランゲーンの陷ち落ちで英軍が敗北した場合重砲兵部及びランゲーンの陷落は不可避と見られるに至つた

【リスボン十七日發同盟】ビルマ來電によればサルウィン河西岸の日本軍は十六日ビルマ英軍の頑強な抵抗を撃破してマルタバン北西十五粁の地點〇〇に向つて一路驀進中で、一部隊は〇〇とマルタバンの中間にある〇〇地點を目指して着々驀進中である、日本軍の〇〇攻撃はランゲーン北方八十粁の要衝〇〇攻撃の進を起くものと云へやう、今やランゲーンへの脅威は愈々に加はつて來た

【ビルマ戰線〇〇十八日發同盟】ビルマ戰線は十八日午後早くもモールメイン河の敵前渡河に成功した

讃へよ戰捷・生き日を祝へ

地軸搖がす萬歲の叫び
響けよ・この聲前線へ
陸に、空に歡喜は渦巻く

眠へ、眠へ、萬歲、萬歲、萬々歲！大東亞戰爭初の國慶日は、一億國民が全身全靈を擧げた感激と興奮の中に、感激な戰捷祝賀行事にかくてけふ一日を送つた、ケさ十八日これは七十日間の戰捷の記念日、戰勝を一段と緊張させる歷史的な日である、この世紀の日を迎へて一億國民はただ感激に、感激に胸をふくらませるのだ、耳も不も一入感激に燃えてこの日を迎へた首都臺北市は各戶各々、各團體、各學校、各官廳、各會社、各工場、各職場、各家庭、各町内會、各部落、各街頭、各公園、各劇場、各料理店、各飲食店、各商店、各市場、各交通機關、各船舶、各自動車、各タクシー、人力車の日の丸、陸海軍旗の大小、各種各樣の國旗の波また波、萬歲また萬歲の聲また聲、聲また聲、全市は全く興奮の坩堝と化した、午前八時半、臺北市内の各學校生徒兒童は、各學校に參集、宮城遙拜、國旗掲揚の後、各學校長の訓話があり、次いで戰捷第一次發表の大本營發表を傳達、感激の涙に咽びつゝ萬歲を三唱して解散した、午前九時、臺北市内の

(第三種郵便物認可)　昭和十七年二月十九日　(木曜日)　臺灣日日新報　第一萬五千七千七號　(三)

皇軍堂々昭南島を攻略す

敵國も率直に認む
皇軍赫々の大戰果
制海、制空權は不可分

燦たり緒戰の大戰果

陸海以來五十五日目の一月卅一日、敵の抵抗をうつづける最後の一兵まで、にレー半島の最南端ジョホール・バールに突入し英國東亞侵略の總本山シンガポール島の眼前にまで進撃、すでに總攻撃の準備をととのえるこの島嶼をめぐるもしもし、シンガポール攻略戰こそは東亞における米英の墓場を決するものとして、全世界の注目するところであるが、總攻撃に移る前に振り返り反省檢討の對象はどうかバリク・パパンの占領はマカッサル海峽を制壓し、ポンテアナクの飛行場は

新たなる脅威

を與えたばかりでなく、更にアンボンの飛行場の擴張に、大空權をうつぎつぎに獲得し、爆撃機はもつてこい、ダーウィンに、ジャワに、スマトラの全域に、ビルマに、ラングーンに、マレーに、シンガポールに、ありとあらゆる方向から、敵の心臟部を壓迫しつつある包圍陣の中心として東ビルマから北ウイに亙る擔當區域の廣大な戰場に總指揮官として、陸軍航空部隊の總帥として、英國の指導者たちの期待の聲と、英國は

日本軍の進撃

にたいして、過去の經驗に基づいて、ある程度の抵抗はするであろうが、それも數週間を出でず、遲くも二月末までには、シンガポールは陷落するであろうと、豫言していたことは、いまや公然の秘密である。

チャーチルの悲鳴

敵國をして、かくまで豫想を裏切らしめたものは、主力艦の撃沈だけではない、航空機の威力だけでもない、實に皇軍將兵の赫々たる武勳と、皇軍將兵の精神力とが、敵の豫想を遙かに上廻つたからである。

マレー作戰の電撃ぶり

マレー作戰においても、敵の豫想は、敵の豫想をうつてゐた、我が軍、殊にはマレー半島の地形、道路、鐵道、橋梁、ゴム園、椰子林、密林、河川、湖沼、湿地帶、ジャングル、高地、丘陵、平地、市街地、港灣、海峽、島嶼、海洋、空中、地上、水上、水中、ありとあらゆる戰場を、ありとあらゆる戰法で、ありとあらゆる戰術を驅使して、ありとあらゆる戰鬪を、ありとあらゆる戰鬪精神を發揮して、敵の豫想を遙かに上廻つたからである。

逆に敵性群を包圍

重要據點次々に占領

制海制空權保持

大戰略單位戰鬪における我が陸海軍協同作戰の特質

米、蘭印、濠の連絡寸斷の危機に瀕す

相補ひ相助け

東亞の覇權は我が手に

開戰から陷落まで

戰線一千百三十粁・陸軍の戰果を顧る

昭南島、マレー方面海軍各部隊の戰果

マレー戰線戰鬪日記

祈皇軍將兵武運長久　祝シンガポール陷落　この感激を增産へ

臺北市太平町三丁目　電話四七八四番　株式會社松井商行　松井商行人船町販賣店　松井商行東門市場前內資店

臺北市太平町二丁目一〇五　株式會社日東殖產會社臺北出張所　電話二五八五番

日本鑛業金瓜石事務所

中臺商事株式會社

日本水產株式會社臺灣營業所

臺灣電化株式會社

臺灣船渠株式會社

臺灣水產販賣株式會社

東部水產株式會社

內外運輸株式會社

基隆合同運送株式會社

日產汽船株式會社　基隆出張所

臺灣造船資材株式會社

臺灣產業株式會社

基隆水產株式會社
丸越鑛泉製氷合資會社
基隆ラムネ統制組合
金崇德商店

泰記汽船株式會社

臺陽汽船商事株式會社

臺林釜商店臺灣支店

吾妻中根やま

中央市場株式會社

臺北市太平町三丁目　電話四二一七番　三興株式會社北出張所

臺北太平町一ノ八　電話三四七四番　又一株式會社北出張所

臺北太平町一ノ八七　電話四二六四番　瀧兵店臺北出張所

臺北榮町三ノ二三　電話五四二二番　田村駒商店北出張所

臺北太平町ノ三　電話二〇二一・七一五九番　瀧定店臺北出張所

臺北太平町三ノ七　電話五九六四番　伊藤萬商店北出張所

臺北六條町二ノ八　電話五一〇二番　山叶事務所臺北出張所

臺北榮町四ノ一　電話六五八七番　服部商店臺北出張所

臺北太平町二丁目三番地　電話三一四四番　山口商店臺北出張所

臺北西門町二丁目一番地　電話五六八九番　市田商店臺北出張所

臺北本町二丁目十七番地　電話八五九九番　山本淺商店

大阪市東區南小町四丁目五八番地

臺北市太平町三丁目十九番地　電話三一七六番　西川甚五郎店臺北出張所

臺北市榮町一丁目一番地　電話三一四五番　奧野常太郎商店

臺北市太平町三丁目　株式會社菊元商行　菊元商行卸部　菊元百貨店　菊元販賣店　菊元高雄販賣店

臺北市太平町一ノ二六　日進洋傘店

臺北太平町一ノ二三　丸菱商店

臺北市本町一ノ二八　織物卸商　日進商會

臺北太平町二ノ二　ヒシヤ服地店

臺北市太平町一ノ二二　日進マーケット

最後のとゞめ刺すまで

無數の新戰術新記錄

戰史に燦 偉々二月一 馬來作戰大業完成

【○○特電十五日發同盟】シンガポール攻略について大東亞戰爭ここに大きな一段落を劃するに至つた、作戰發動以來七十日の作戰を顧て見るとそこに驚くべき天佑と皇軍に對する神兵の加護なきを感ずるのである、今大作戰の跡を省察は作戰參謀が眩めて偉大なるに驚嘆の聲を發した程であつてこのたび發表、當局、戰況の發表と發表當事者との緊密なる關係、戰況發表の作戰參謀と發表當事者との緊密なる關係、戰況發表の作戰參謀と發表當事者との緊密なる關係、戰況發表の作戰參謀

臺灣日日新報 昭和十七年二月十九日（木曜日） 第一万五千七百七十七號 （一）

米英屈服迄勝ち貫く
東亞指導の責務完遂
戰捷第一次祝賀國民大會 東條首相鐵石の誓ひ

民族並びに歐洲盟邦諸國と相携へて大東亞戰爭完遂に邁進すべき旨左の如き挨拶を行つた

【東京發同盟】東條首相は十八日日比谷公會堂に開かれた戰捷第一次祝賀國民大會において「この佳き日に當り國民は光榮ある大東亞建設指導者としての責務をいよいよ固くし東亞諸國民並びに歐洲盟邦諸國と相携へて大東亞戰爭完遂に邁進すべきである。

まづ去る二日シンガポールは遂に陷落した、紹百二十年前以來英國が大東亞に於ける政治、經濟、軍事上の重要據點として經營に經營を重ねたシンガポールをわが軍の手に陷入れやすくも我が軍の手に陷入れやすくも我が軍の手に陷入れやすくも我が

本島醫學陣の南方指導
その使命實踐は玆にもある

一

英米東亞侵略の野望こゝ數百年に及び、その間東亞民族の一團體の名に於て或は一個人の名に於て或は一國家ならんとしてその侵略の魔手が他に加へられ、東亞の民族はその侵略の爲めに或は滅亡の悲運に陷り、或は滅亡の危機に瀕してゐたのである。

即ちわが國に最近の發展をみた例はくはしくない。明治維新の際は二百年來の鎖國政策を一擧に打破して歐米諸國と國交を開いたのであるが、その當時の國内の實情は未だ國内の統一も完全に行はれず、國内の實情より觀ても國力を傾けてまで海外に發展する餘裕はなかつたのである。

二

即ち日清戰爭は朝鮮問題に關する日清兩國の利害の衝突であり、日露戰爭は滿洲問題に關する日露兩國の利害の衝突であつて、共に東亞の一國家が東亞の他の國家を侵略せんとする野望の下に行はれたものではない。

三

即ち日本は明治維新以來、東亞の一國家が東亞の他の國家を侵略せんとする野望の下に行はれた戰爭は一回もないのである。

四

即ち日本は明治維新以來、東亞の一國家が東亞の他の國家を侵略せんとする野望の下に行はれた戰爭は一回もないのである。

五

即ち日本は明治維新以來、東亞の一國家が東亞の他の國家を侵略せんとする野望の下に行はれた戰爭は一回もないのである。

六

即ち日本は明治維新以來、東亞の一國家が東亞の他の國家を侵略せんとする野望の下に行はれた戰爭は一回もないのである。

七

即ち日本は明治維新以來、東亞の一國家が東亞の他の國家を侵略せんとする野望の下に行はれた戰爭は一回もないのである。

八

即ち日本は明治維新以來、東亞の一國家が東亞の他の國家を侵略せんとする野望の下に行はれた戰爭は一回もないのである。

九

即ち日本は明治維新以來、東亞の一國家が東亞の他の國家を侵略せんとする野望の下に行はれた戰爭は一回もないのである。

十

即ち日本は明治維新以來、東亞の一國家が東亞の他の國家を侵略せんとする野望の下に行はれた戰爭は一回もないのである。

十一

即ち日本は明治維新以來、東亞の一國家が東亞の他の國家を侵略せんとする野望の下に行はれた戰爭は一回もないのである。

十二

即ち日本は明治維新以來、東亞の一國家が東亞の他の國家を侵略せんとする野望の下に行はれた戰爭は一回もないのである。

十三

即ち日本は明治維新以來、東亞の一國家が東亞の他の國家を侵略せんとする野望の下に行はれた戰爭は一回もないのである。

十四

即ち日本は明治維新以來、東亞の一國家が東亞の他の國家を侵略せんとする野望の下に行はれた戰爭は一回もないのである。

十五

即ち日本は明治維新以來、東亞の一國家が東亞の他の國家を侵略せんとする野望の下に行はれた戰爭は一回もないのである。

十六

即ち日本は明治維新以來、東亞の一國家が東亞の他の國家を侵略せんとする野望の下に行はれた戰爭は一回もないのである。

十七

即ち日本は明治維新以來、東亞の一國家が東亞の他の國家を侵略せんとする野望の下に行はれた戰爭は一回もないのである。

十八

即ち日本は明治維新以來、東亞の一國家が東亞の他の國家を侵略せんとする野望の下に行はれた戰爭は一回もないのである。

十九

即ち日本は明治維新以來、東亞の一國家が東亞の他の國家を侵略せんとする野望の下に行はれた戰爭は一回もないのである。

二十

即ち日本は明治維新以來、東亞の一國家が東亞の他の國家を侵略せんとする野望の下に行はれた戰爭は一回もないのである。

二十一

即ち日本は明治維新以來、東亞の一國家が東亞の他の國家を侵略せんとする野望の下に行はれた戰爭は一回もないのである。

二十二

即ち日本は明治維新以來、東亞の一國家が東亞の他の國家を侵略せんとする野望の下に行はれた戰爭は一回もないのである。

二十三

即ち日本は明治維新以來、東亞の一國家が東亞の他の國家を侵略せんとする野望の下に行はれた戰爭は一回もないのである。

二十四

即ち日本は明治維新以來、東亞の一國家が東亞の他の國家を侵略せんとする野望の下に行はれた戰爭は一回もないのである。

二十五

即ち日本は明治維新以來、東亞の一國家が東亞の他の國家を侵略せんとする野望の下に行はれた戰爭は一回もないのである。

二十六

即ち日本は明治維新以來、東亞の一國家が東亞の他の國家を侵略せんとする野望の下に行はれた戰爭は一回もないのである。

二十七

即ち日本は明治維新以來、東亞の一國家が東亞の他の國家を侵略せんとする野望の下に行はれた戰爭は一回もないのである。

二十八

即ち日本は明治維新以來、東亞の一國家が東亞の他の國家を侵略せんとする野望の下に行はれた戰爭は一回もないのである。

二十九

即ち日本は明治維新以來、東亞の一國家が東亞の他の國家を侵略せんとする野望の下に行はれた戰爭は一回もないのである。

三十

即ち日本は明治維新以來、東亞の一國家が東亞の他の國家を侵略せんとする野望の下に行はれた戰爭は一回もないのである。

三十一

即ち日本は明治維新以來、東亞の一國家が東亞の他の國家を侵略せんとする野望の下に行はれた戰爭は一回もないのである。

三十二

即ち日本は明治維新以來、東亞の一國家が東亞の他の國家を侵略せんとする野望の下に行はれた戰爭は一回もないのである。

三十三

即ち日本は明治維新以來、東亞の一國家が東亞の他の國家を侵略せんとする野望の下に行はれた戰爭は一回もないのである。

三十四

即ち日本は明治維新以來、東亞の一國家が東亞の他の國家を侵略せんとする野望の下に行はれた戰爭は一回もないのである。

三十五

即ち日本は明治維新以來、東亞の一國家が東亞の他の國家を侵略せんとする野望の下に行はれた戰爭は一回もないのである。

三十六

即ち日本は明治維新以來、東亞の一國家が東亞の他の國家を侵略せんとする野望の下に行はれた戰爭は一回もないのである。

三十七

即ち日本は明治維新以來、東亞の一國家が東亞の他の國家を侵略せんとする野望の下に行はれた戰爭は一回もないのである。

三十八

即ち日本は明治維新以來、東亞の一國家が東亞の他の國家を侵略せんとする野望の下に行はれた戰爭は一回もないのである。

三十九

即ち日本は明治維新以來、東亞の一國家が東亞の他の國家を侵略せんとする野望の下に行はれた戰爭は一回もないのである。

四十

即ち日本は明治維新以來、東亞の一國家が東亞の他の國家を侵略せんとする野望の下に行はれた戰爭は一回もないのである。

四十一

即ち日本は明治維新以來、東亞の一國家が東亞の他の國家を侵略せんとする野望の下に行はれた戰爭は一回もないのである。

四十二

即ち日本は明治維新以來、東亞の一國家が東亞の他の國家を侵略せんとする野望の下に行はれた戰爭は一回もないのである。

四十三

即ち日本は明治維新以來、東亞の一國家が東亞の他の國家を侵略せんとする野望の下に行はれた戰爭は一回もないのである。

四十四

即ち日本は明治維新以來、東亞の一國家が東亞の他の國家を侵略せんとする野望の下に行はれた戰爭は一回もないのである。

四十五

即ち日本は明治維新以來、東亞の一國家が東亞の他の國家を侵略せんとする野望の下に行はれた戰爭は一回もないのである。

四十六

即ち日本は明治維新以來、東亞の一國家が東亞の他の國家を侵略せんとする野望の下に行はれた戰爭は一回もないのである。

四十七

即ち日本は明治維新以來、東亞の一國家が東亞の他の國家を侵略せんとする野望の下に行はれた戰爭は一回もないのである。

四十八

即ち日本は明治維新以來、東亞の一國家が東亞の他の國家を侵略せんとする野望の下に行はれた戰爭は一回もないのである。

四十九

即ち日本は明治維新以來、東亞の一國家が東亞の他の國家を侵略せんとする野望の下に行はれた戰爭は一回もないのである。

五十

即ち日本は明治維新以來、東亞の一國家が東亞の他の國家を侵略せんとする野望の下に行はれた戰爭は一回もないのである。

五十一

即ち日本は明治維新以來、東亞の一國家が東亞の他の國家を侵略せんとする野望の下に行はれた戰爭は一回もないのである。

五十二

即ち日本は明治維新以來、東亞の一國家が東亞の他の國家を侵略せんとする野望の下に行はれた戰爭は一回もないのである。

五十三

即ち日本は明治維新以來、東亞の一國家が東亞の他の國家を侵略せんとする野望の下に行はれた戰爭は一回もないのである。

五十四

即ち日本は明治維新以來、東亞の一國家が東亞の他の國家を侵略せんとする野望の下に行はれた戰爭は一回もないのである。

五十五

即ち日本は明治維新以來、東亞の一國家が東亞の他の國家を侵略せんとする野望の下に行はれた戰爭は一回もないのである。

五十六

即ち日本は明治維新以來、東亞の一國家が東亞の他の國家を侵略せんとする野望の下に行はれた戰爭は一回もないのである。

五十七

即ち日本は明治維新以來、東亞の一國家が東亞の他の國家を侵略せんとする野望の下に行はれた戰爭は一回もないのである。

五十八

即ち日本は明治維新以來、東亞の一國家が東亞の他の國家を侵略せんとする野望の下に行はれた戰爭は一回もないのである。

五十九

即ち日本は明治維新以來、東亞の一國家が東亞の他の國家を侵略せんとする野望の下に行はれた戰爭は一回もないのである。

六十

即ち日本は明治維新以來、東亞の一國家が東亞の他の國家を侵略せんとする野望の下に行はれた戰爭は一回もないのである。

六十一

即ち日本は明治維新以來、東亞の一國家が東亞の他の國家を侵略せんとする野望の下に行はれた戰爭は一回もないのである。

六十二

即ち日本は明治維新以來、東亞の一國家が東亞の他の國家を侵略せんとする野望の下に行はれた戰爭は一回もないのである。

六十三

即ち日本は明治維新以來、東亞の一國家が東亞の他の國家を侵略せんとする野望の下に行はれた戰爭は一回もないのである。

六十四

即ち日本は明治維新以來、東亞の一國家が東亞の他の國家を侵略せんとする野望の下に行はれた戰爭は一回もないのである。

六十五

即ち日本は明治維新以來、東亞の一國家が東亞の他の國家を侵略せんとする野望の下に行はれた戰爭は一回もないのである。

六十六

即ち日本は明治維新以來、東亞の一國家が東亞の他の國家を侵略せんとする野望の下に行はれた戰爭は一回もないのである。

六十七

即ち日本は明治維新以來、東亞の一國家が東亞の他の國家を侵略せんとする野望の下に行はれた戰爭は一回もないのである。

六十八

即ち日本は明治維新以來、東亞の一國家が東亞の他の國家を侵略せんとする野望の下に行はれた戰爭は一回もないのである。

六十九

即ち日本は明治維新以來、東亞の一國家が東亞の他の國家を侵略せんとする野望の下に行はれた戰爭は一回もないのである。

七十

即ち日本は明治維新以來、東亞の一國家が東亞の他の國家を侵略せんとする野望の下に行はれた戰爭は一回もないのである。

七十一

即ち日本は明治維新以來、東亞の一國家が東亞の他の國家を侵略せんとする野望の下に行はれた戰爭は一回もないのである。

七十二

即ち日本は明治維新以來、東亞の一國家が東亞の他の國家を侵略せんとする野望の下に行はれた戰爭は一回もないのである。

七十三

即ち日本は明治維新以來、東亞の一國家が東亞の他の國家を侵略せんとする野望の下に行はれた戰爭は一回もないのである。

七十四

即ち日本は明治維新以來、東亞の一國家が東亞の他の國家を侵略せんとする野望の下に行はれた戰爭は一回もないのである。

七十五

即ち日本は明治維新以來、東亞の一國家が東亞の他の國家を侵略せんとする野望の下に行はれた戰爭は一回もないのである。

七十六

即ち日本は明治維新以來、東亞の一國家が東亞の他の國家を侵略せんとする野望の下に行はれた戰爭は一回もないのである。

七十七

即ち日本は明治維新以來、東亞の一國家が東亞の他の國家を侵略せんとする野望の下に行はれた戰爭は一回もないのである。

七十八

即ち日本は明治維新以來、東亞の一國家が東亞の他の國家を侵略せんとする野望の下に行はれた戰爭は一回もないのである。

七十九

即ち日本は明治維新以來、東亞の一國家が東亞の他の國家を侵略せんとする野望の下に行はれた戰爭は一回もないのである。

八十

即ち日本は明治維新以來、東亞の一國家が東亞の他の國家を侵略せんとする野望の下に行はれた戰爭は一回もないのである。

八十一

即ち日本は明治維新以來、東亞の一國家が東亞の他の國家を侵略せんとする野望の下に行はれた戰爭は一回もないのである。

八十二

即ち日本は明治維新以來、東亞の一國家が東亞の他の國家を侵略せんとする野望の下に行はれた戰爭は一回もないのである。

八十三

即ち日本は明治維新以來、東亞の一國家が東亞の他の國家を侵略せんとする野望の下に行はれた戰爭は一回もないのである。

八十四

即ち日本は明治維新以來、東亞の一國家が東亞の他の國家を侵略せんとする野望の下に行はれた戰爭は一回もないのである。

八十五

即ち日本は明治維新以來、東亞の一國家が東亞の他の國家を侵略せんとする野望の下に行はれた戰爭は一回もないのである。

八十六

即ち日本は明治維新以來、東亞の一國家が東亞の他の國家を侵略せんとする野望の下に行はれた戰爭は一回もないのである。

八十七

即ち日本は明治維新以來、東亞の一國家が東亞の他の國家を侵略せんとする野望の下に行はれた戰爭は一回もないのである。

八十八

即ち日本は明治維新以來、東亞の一國家が東亞の他の國家を侵略せんとする野望の下に行はれた戰爭は一回もないのである。

八十九

即ち日本は明治維新以來、東亞の一國家が東亞の他の國家を侵略せんとする野望の下に行はれた戰爭は一回もないのである。

九十

即ち日本は明治維新以來、東亞の一國家が東亞の他の國家を侵略せんとする野望の下に行はれた戰爭は一回もないのである。

九十一

即ち日本は明治維新以來、東亞の一國家が東亞の他の國家を侵略せんとする野望の下に行はれた戰爭は一回もないのである。

九十二

即ち日本は明治維新以來、東亞の一國家が東亞の他の國家を侵略せんとする野望の下に行はれた戰爭は一回もないのである。

九十三

即ち日本は明治維新以來、東亞の一國家が東亞の他の國家を侵略せんとする野望の下に行はれた戰爭は一回もないのである。

九十四

即ち日本は明治維新以來、東亞の一國家が東亞の他の國家を侵略せんとする野望の下に行はれた戰爭は一回もないのである。

九十五

即ち日本は明治維新以來、東亞の一國家が東亞の他の國家を侵略せんとする野望の下に行はれた戰爭は一回もないのである。

九十六

即ち日本は明治維新以來、東亞の一國家が東亞の他の國家を侵略せんとする野望の下に行はれた戰爭は一回もないのである。

九十七

即ち日本は明治維新以來、東亞の一國家が東亞の他の國家を侵略せんとする野望の下に行はれた戰爭は一回もないのである。

九十八

即ち日本は明治維新以來、東亞の一國家が東亞の他の國家を侵略せんとする野望の下に行はれた戰爭は一回もないのである。

九十九

即ち日本は明治維新以來、東亞の一國家が東亞の他の國家を侵略せんとする野望の下に行はれた戰爭は一回もないのである。

百

即ち日本は明治維新以來、東亞の一國家が東亞の他の國家を侵略せんとする野望の下に行はれた戰爭は一回もないのである。

百一

即ち日本は明治維新以來、東亞の一國家が東亞の他の國家を侵略せんとする野望の下に行はれた戰爭は一回もないのである。

百二

即ち日本は明治維新以來、東亞の一國家が東亞の他の國家を侵略せんとする野望の下に行はれた戰爭は一回もないのである。

百三

即ち日本は明治維新以來、東亞の一國家が東亞の他の國家を侵略せんとする野望の下に行はれた戰爭は一回もないのである。

百四

即ち日本は明治維新以來、東亞の一國家が東亞の他の國家を侵略せんとする野望の下に行はれた戰爭は一回もないのである。

百五

即ち日本は明治維新以來、東亞の一國家が東亞の他の國家を侵略せんとする野望の下に行はれた戰爭は一回もないのである。

百六

即ち日本は明治維新以來、東亞の一國家が東亞の他の國家を侵略せんとする野望の下に行はれた戰爭は一回もないのである。

百七

即ち日本は明治維新以來、東亞の一國家が東亞の他の國家を侵略せんとする野望の下に行はれた戰爭は一回もないのである。

百八

即ち日本は明治維新以來、東亞の一國家が東亞の他の國家を侵略せんとする野望の下に行はれた戰爭は一回もないのである。

百九

即ち日本は明治維新以來、東亞の一國家が東亞の他の國家を侵略せんとする野望の下に行はれた戰爭は一回もないのである。

百十

即ち日本は明治維新以來、東亞の一國家が東亞の他の國家を侵略せんとする野望の下に行はれた戰爭は一回もないのである。

百十一

即ち日本は明治維新以來、東亞の一國家が東亞の他の國家を侵略せんとする野望の下に行はれた戰爭は一回もないのである。

百十二

即ち日本は明治維新以來、東亞の一國家が東亞の他の國家を侵略せんとする野望の下に行はれた戰爭は一回もないのである。

百十三

即ち日本は明治維新以來、東亞の一國家が東亞の他の國家を侵略せんとする野望の下に行はれた戰爭は一回もないのである。

百十四

即ち日本は明治維新以來、東亞の一國家が東亞の他の國家を侵略せんとする野望の下に行はれた戰爭は一回もないのである。

百十五

即ち日本は明治維新以來、東亞の一國家が東亞の他の國家を侵略せんとする野望の下に行はれた戰爭は一回もないのである。

百十六

即ち日本は明治維新以來、東亞の一國家が東亞の他の國家を侵略せんとする野望の下に行はれた戰爭は一回もないのである。

百十七

即ち日本は明治維新以來、東亞の一國家が東亞の他の國家を侵略せんとする野望の下に行はれた戰爭は一回もないのである。

百十八

即ち日本は明治維新以來、東亞の一國家が東亞の他の國家を侵略せんとする野望の下に行はれた戰爭は一回もないのである。

百十九

即ち日本は明治維新以來、東亞の一國家が東亞の他の國家を侵略せんとする野望の下に行はれた戰爭は一回もないのである。

百二十

即ち日本は明治維新以來、東亞の一國家が東亞の他の國家を侵略せんとする野望の下に行はれた戰爭は一回もないのである。

百二十一

即ち日本は明治維新以來、東亞の一國家が東亞の他の國家を侵略せんとする野望の下に行はれた戰爭は一回もないのである。

百二十二

即ち日本は明治維新以來、東亞の一國家が東亞の他の國家を侵略せんとする野望の下に行はれた戰爭は一回もないのである。

百二十三

即ち日本は明治維新以來、東亞の一國家が東亞の他の國家を侵略せんとする野望の下に行はれた戰爭は一回もないのである。

百二十四

即ち日本は明治維新以來、東亞の一國家が東亞の他の國家を侵略せんとする野望の下に行はれた戰爭は一回もないのである。

百二十五

即ち日本は明治維新以來、東亞の一國家が東亞の他の國家を侵略せんとする野望の下に行はれた戰爭は一回もないのである。

百二十六

即ち日本は明治維新以來、東亞の一國家が東亞の他の國家を侵略せんとする野望の下に行はれた戰爭は一回もないのである。

百二十七

即ち日本は明治維新以來、東亞の一國家が東亞の他の國家を侵略せんとする野望の下に行はれた戰爭は一回もないのである。

百二十八

即ち日本は明治維新以來、東亞の一國家が東亞の他の國家を侵略せんとする野望の下に行はれた戰爭は一回もないのである。

百二十九

即ち日本は明治維新以來、東亞の一國家が東亞の他の國家を侵略せんとする野望の下に行はれた戰爭は一回もないのである。

百三十

即ち日本は明治維新以來、東亞の一國家が東亞の他の國家を侵略せんとする野望の下に行はれた戰爭は一回もないのである。

百三十一

即ち日本は明治維新以來、東亞の一國家が東亞の他の國家を侵略せんとする野望の下に行はれた戰爭は一回もないのである。

百三十二

即ち日本は明治維新以來、東亞の一國家が東亞の他の國家を侵略せんとする野望の下に行はれた戰爭は一回もないのである。

百三十三

即ち日本は明治維新以來、東亞の一國家が東亞の他の國家を侵略せんとする野望の下に行はれた戰爭は一回もないのである。

百三十四

即ち日本は明治維新以來、東亞の一國家が東亞の他の國家を侵略せんとする野望の下に行はれた戰爭は一回もないのである。

百三十五

即ち日本は明治維新以來、東亞の一國家が東亞の他の國家を侵略せんとする野望の下に行はれた戰爭は一回もないのである。

百三十六

即ち日本は明治維新以來、東亞の一國家が東亞の他の國家を侵略せんとする野望の下に行はれた戰爭は一回もないのである。

百三十七

即ち日本は明治維新以來、東亞の一國家が東亞の他の國家を侵略せんとする野望の下に行はれた戰爭は一回もないのである。

百三十八

即ち日本は明治維新以來、東亞の一國家が東亞の他の國家を侵略せんとする野望の下に行はれた戰爭は一回もないのである。

百三十九

即ち日本は明治維新以來、東亞の一國家が東亞の他の國家を侵略せんとする野望の下に行はれた戰爭は一回もないのである。

百四十

即ち日本は明治維新以來、東亞の一國家が東亞の他の國家を侵略せんとする野望の下に行はれた戰爭は一回もないのである。

百四十一

即ち日本は明治維新以來、東亞の一國家が東亞の他の國家を侵略せんとする野望の下に行はれた戰爭は一回もないのである。

百四十二

即ち日本は明治維新以來、東亞の一國家が東亞の他の國家を侵略せんとする野望の下に行はれた戰爭は一回もないのである。

百四十三

即ち日本は明治維新以來、東亞の一國家が東亞の他の國家を侵略せんとする野望の下に行はれた戰爭は一回もないのである。

百四十四

即ち日本は明治維新以來、東亞の一國家が東亞の他の國家を侵略せんとする野望の下に行はれた戰爭は一回もないのである。

百四十五

即ち日本は明治維新以來、東亞の一國家が東亞の他の國家を侵略せんとする野望の下に行はれた戰爭は一回もないのである。

百四十六

即ち日本は明治維新以來、東亞の一國家が東亞の他の國家を侵略せんとする野望の下に行はれた戰爭は一回もないのである。

百四十七

即ち日本は明治維新以來、東亞の一國家が東亞の他の國家を侵略せんとする野望の下に行はれた戰爭は一回もないのである。

百四十八

即ち日本は明治維新以來、東亞の一國家が東亞の他の國家を侵略せんとする野望の下に行はれた戰爭は一回もないのである。

百四十九

即ち日本は明治維新以來、東亞の一國家が東亞の他の國家を侵略せんとする野望の下に行はれた戰爭は一回もないのである。

百五十

即ち日本は明治維新以來、東亞の一國家が東亞の他の國家を侵略せんとする野望の下に行はれた戰爭は一回もないのである。

百五十一

即ち日本は明治維新以來、東亞の一國家が東亞の他の國家を侵略せんとする野望の下に行はれた戰爭は一回もないのである。

百五十二

即ち日本は明治維新以來、東亞の一國家が東亞の他の國家を侵略せんとする野望の下に行はれた戰爭は一回もないのである。

百五十三

即ち日本は明治維新以來、東亞の一國家が東亞の他の國家を侵略せんとする野望の下に行はれた戰爭は一回もないのである。

百五十四

即ち日本は明治維新以來、東亞の一國家が東亞の他の國家を侵略せんとする野望の下に行はれた戰爭は一回もないのである。

百五十五

即ち日本は明治維新以來、東亞の一國家が東亞の他の國家を侵略せんとする野望の下に行はれた戰爭は一回もないのである。

百五十六

即ち日本は明治維新以來、東亞の一國家が東亞の他の國家を侵略せんとする野望の下に行はれた戰爭は一回もないのである。

百五十七

即ち日本は明治維新以來、東亞の一國家が東亞の他の國家を侵略せんとする野望の下に行はれた戰爭は一回もないのである。

百五十八

即ち日本は明治維新以來、東亞の一國家が東亞の他の國家を侵略せんとする野望の下に行はれた戰爭は一回もないのである。

百五十九

即ち日本は明治維新以來、東亞の一國家が東亞の他の國家を侵略せんとする野望の下に行はれた戰爭は一回もないのである。

百六十

即ち日本は明治維新以來、東亞の一國家が東亞の他の國家を侵略せんとする野望の下に行はれた戰爭は一回もないのである。

百六十一

即ち日本は明治維新以來、東亞の一國家が東亞の他の國家を侵略せんとする野望の下に行はれた戰爭は一回もないのである。

百六十二

即ち日本は明治維新以來、東亞の一國家が東亞の他の國家を侵略せんとする野望の下に行はれた戰爭は一回もないのである。

百六十三

即ち日本は明治維新以來、東亞の一國家が東亞の他の國家を侵略せんとする野望の下に行はれた戰爭は一回もないのである。

百六十四

即ち日本は明治維新以來、東亞の一國家が東亞の他の國家を侵略せんとする野望の下に行はれた戰爭は一回もないのである。

百六十五

即ち日本は明治維新以來、東亞の一國家が東亞の他の國家を侵略せんとする野望の下に行はれた戰爭は一回もないのである。

百六十六

即ち日本は明治維新以來、東亞の一國家が東亞の他の國家を侵略せんとする野望の下に行はれた戰爭は一回もないのである。

百六十七

即ち日本は明治維新以來、東亞の一國家が東亞の他の國家を侵略せんとする野望の下に行はれた戰爭は一回もないのである。

百六十八

即ち日本は明治維新以來、東亞の一國家が東亞の他の國家を侵略せんとする野望の下に行はれた戰爭は一回もないのである。

百六十九

即ち日本は明治維新以來、東亞の一國家が東亞の他の國家を侵略せんとする野望の下に行はれた戰爭は一回もないのである。

百七十

即ち日本は明治維新以來、東亞の一國家が東亞の他の國家を侵略せんとする野望の下に行はれた戰爭は一回もないのである。

百七十一

即ち日本は明治維新以來、東亞の一國家が東亞の他の國家を侵略せんとする野望の下に行はれた戰爭は一回もないのである。

百七十二

即ち日本は明治維新以來、東亞の一國家が東亞の他の國家を侵略せんとする野望の下に行はれた戰爭は一回もないのである。

百七十三

即ち日本は明治維新以來、東亞の一國家が東亞の他の國家を侵略せんとする野望の下に行はれた戰爭は一回もないのである。

百七十四

即ち日本は明治維新以來、東亞の一國家が東亞の他の國家を侵略せんとする野望の下に行はれた戰爭は一回もないのである。

百七十五

即ち日本は明治維新以來、東亞の一國家が東亞の他の國家を侵略せんとする野望の下に行はれた戰爭は一回もないのである。

百七十六

即ち日本は明治維新以來、東亞の一國家が東亞の他の國家を侵略せんとする野望の下に行はれた戰爭は一回もないのである。

百七十七

即ち日本は明治維新以來、東亞の一國家が東亞の他の國家を侵略せんとする野望の下に行はれた戰爭は一回もないのである。

百七十八

即ち日本は明治維新以來、東亞の一國家が東亞の他の國家を侵略せんとする野望の下に行はれた戰爭は一回もないのである。

百七十九

即ち日本は明治維新以來、東亞の一國家が東亞の他の國家を侵略せんとする野望の下に行はれた戰爭は一回もないのである。

百八十

即ち日本は明治維新以來、東亞の一國家が東亞の他の國家を侵略せんとする野望の下に行はれた戰爭は一回もないのである。

百八十一

即ち日本は明治維新以來、東亞の一國家が東亞の他の國家を侵略せんとする野望の下に行はれた戰爭は一回もないのである。

百八十二

即ち日本は明治維新以來、東亞の一國家が東亞の他の國家を侵略せんとする野望の下に行はれた戰爭は一回もないのである。

百八十三

即ち日本は明治維新以來、東亞の一國家が東亞の他の國家を侵略せんとする野望の下に行はれた戰爭は一回もないのである。

百八十四

即ち日本は明治維新以來、東亞の一國家が東亞の他の國家を侵略せんとする野望の下に行はれた戰爭は一回もないのである。

百八十五

即ち日本は明治維新以來、東亞の一國家が東亞の他の國家を侵略せんとする野望の下に行はれた戰爭は一回もないのである。

百八十六

即ち日本は明治維新以來、東亞の一國家が東亞の他の國家を侵略せんとする野望の下に行はれた戰爭は一回もないのである。

百八十七

即ち日本は明治維新以來、東亞の一國家が東亞の他の國家を侵略せんとする野望の下に行はれた戰爭は一回もないのである。

百八十八

即ち日本は明治維新以來、東亞の一國家が東亞の他の國家を侵略せんとする野望の下に行はれた戰爭は一回もないのである。

百八十九

即ち日本は明治維新以來、東亞の一國家が東亞の他の國家を侵略せんとする野望の下に行はれた戰爭は一回もないのである。

百九十

即ち日本は明治維新以來、東亞の一國家が東亞の他の國家を侵略せんとする野望の下に行はれた戰爭は一回もないのである。

百九十一

即ち日本は明治維新以來、東亞の一國家が東亞の他の國家を侵略せんとする野望の下に行はれた戰爭は一回もないのである。

百九十二

即ち日本は明治維新以來、東亞の一國家が東亞の他の國家を侵略せんとする野望の下に行はれた戰爭は一回もないのである。

百九十三

即ち日本は明治維新以來、東亞の一國家が東亞の他の國家を侵略せんとする野望の下に行はれた戰爭は一回もないのである。

百九十四

即ち日本は明治維新以來、東亞の一國家が東亞の他の國家を侵略せんとする野望の下に行はれた戰爭は一回もないのである。

百九十五

即ち日本は明治維新以來、東亞の一國家が東亞の他の國家を侵略せんとする野望の下に行はれた戰爭は一回もないのである。

百九十六

即ち日本は明治維新以來、東亞の一國家が東亞の他の國家を侵略せんとする野望の下に行はれた戰爭は一回もないのである。

百九十七

即ち日本は明治維新以來、東亞の一國家が東亞の他の國家を侵略せんとする野望の下に行はれた戰爭は一回もないのである。

百九十八

即ち日本は明治維新以來、東亞の一國家が東亞の他の國家を侵略せんとする野望の下に行はれた戰爭は一回もないのである。

百九十九

即ち日本は明治維新以來、東亞の一國家が東亞の他の國家を侵略せんとする野望の下に行はれた戰爭は一回もないのである。

二百

即ち日本は明治維新以來、東亞の一國家が東亞の他の國家を侵略せんとする野望の下に行はれた戰爭は一回もないのである。

二百一

即ち日本は明治維新以來、東亞の一國家が東亞の他の國家を侵略せんとする野望の下に行はれた戰爭は一回もないのである。

二百二

即ち日本は明治維新以來、東亞の一國家が東亞の他の國家を侵略せんとする野望の下に行はれた戰爭は一回もないのである。

二百三

即ち日本は明治維新以來、東亞の一國家が東亞の他の國家を侵略せんとする野望の下に行はれた戰爭は一回もないのである。

二百四

即ち日本は明治維新以來、東亞の一國家が東亞の他の國家を侵略せんとする野望の下に行はれた戰爭は一回もないのである。

二百五

即ち日本は明治維新以來、東亞の一國家が東亞の他の國家を侵略せんとする野望の下に行はれた戰爭は一回もないのである。

二百六

即ち日本は明治維新以來、東亞の一國家が東亞の他の國家を侵略せんとする野望の下に行はれた戰爭は一回もないのである。

二百七

即ち日本は明治維新以來、東亞の一國家が東亞の他の國家を侵略せんとする野望の下に行はれた戰爭は一回もないのである。

二百八

即ち日本は明治維新以來、東亞の一國家が東亞の他の國家を侵略せんとする野望の下に行はれた戰爭は一回もないのである。

二百九

即ち日本は明治維新以來、東亞の一國家が東亞の他の國家を侵略せんとする野望の下に行はれた戰爭は一回もないのである。

二百十

即ち日本は明治維新以來、東亞の一國家が東亞の他の國家を侵略せんとする野望の下に行はれた戰爭は一回もないのである。

二百十一

即ち日本は明治維新以來、東亞の一國家が東亞の他の國家を侵略せんとする野望の下に行はれた戰爭は一回もないのである。

二百十二

即ち日本は明治維新以來、東亞の一國家が東亞の他の國家を侵略せんとする野望の下に行はれた戰爭は一回もないのである。

二百十三

即ち日本は明治維新以來、東亞の一國家が東亞の他の國家を侵略せんとする野望の下に行はれた戰爭は一回もないのである。

二百十四

即ち日本は明治維新以來、東亞の一國家が東亞の他の國家を侵略せんとする野望の下に行はれた戰爭は一回もないのである。

二百十五

即ち日本は明治維新以來、東亞の一國家が東亞の他の國家を侵略せんとする野望の下に行はれた戰爭は一回もないのである。

二百十六

即ち日本は明治維新以來、東亞の一國家が東亞の他の國家を侵略せんとする野望の下に行はれた戰爭は一回もないのである。

二百十七

即ち日本は明治維新以來、東亞の一國家が東亞の他の國家を侵略せんとする野望の下に行はれた戰爭は一回もないのである。

二百十八

即ち日本は明治維新以來、東亞の一國家が東亞の他の國家を侵略せんとする野望の下に行はれた戰爭は一回もないのである。

二百十九

即ち日本は明治維新以來、東亞の一國家が東亞の他の國家を侵略せんとする野望の下に行はれた戰爭は一回もないのである。

二百二十

即ち日本は明治維新以來、東亞の一國家が東亞の他の國家を侵略せんとする野望の下に行はれた戰爭は一回もないのである。

二百二十一

即ち日本は明治維新以來、東亞の一國家が東亞の他の國家を侵略せんとする野望の下に行はれた戰爭は一回もないのである。

二百二十二

即ち日本は明治維新以來、東亞の一國家が東亞の他の國家を侵略せんとする野望の下に行はれた戰爭は一回もないのである。

二百二十三

即ち日本は明治維新以來、東亞の一國家が東亞の他の國家を侵略せんとする野望の下に行はれた戰爭は一回もないのである。

二百二十四

即ち日本は明治維新以來、東亞の一國家が東亞の他の國家を侵略せんとする野望の下に行はれた戰爭は一回もないのである。

二百二十五

即ち日本は明治維新以來、東亞の一國家が東亞の他の國家を侵略せんとする野望の下に行はれた戰爭は一回もないのである。

二百二十六

即ち日本は明治維新以來、東亞の一國家が東亞の他の國家を侵略せんとする野望の下に行はれた戰爭は一回もないのである。

二百二十七

即ち日本は明治維新以來、東亞の一國家が東亞の他の國家を侵略せんとする野望の下に行はれた戰爭は一回もないのである。

二百二十八

即ち日本は明治維新以來、東亞の一國家が東亞の他の國家を侵略せんとする野望の下に行はれた戰爭は一回もないのである。

二百二十九

即ち日本は明治維新以來、東亞の一國家が東亞の他の國家を侵略せんとする野望の下に行はれた戰爭は一回もないのである。

二百三十

即ち日本は明治維新以來、東亞の一國家が東亞の他の國家を侵略せんとする野望の下に行はれた戰爭は一回もないのである。

二百三十一

即ち日本は明治維新以來、東亞の一國家が東亞の他の國家を侵略せんとする野望の下に行はれた戰爭は一回もないのである。

二百三十二

即ち日本は明治維新以來、東亞の一國家が東亞の他の國家を侵略せんとする野望の下に行はれた戰爭は一回もないのである。

二百三十三

即ち日本は明治維新以來、東亞の一國家が東亞の他の國家を侵略せんとする野望の下に行はれた戰爭は一回もないのである。

二百三十四

即ち日本は明治維新以來、東亞の一國家が東亞の他の國家を侵略せんとする野望の下に行はれた戰爭は一回もないのである。

二百三十五

即ち日本は明治維新以來、東亞の一國家が東亞の他の國家を侵略せんとする野望の下に行はれた戰爭は一回もないのである。

二百三十六

即ち日本は明治維新以來、東亞の一國家が東亞の他の國家を侵略せんとする野望の下に行はれた戰爭は一回もないのである。

二百三十七

即ち日本は明治維新以來、東亞の一國家が東亞の他の國家を侵略せんとする野望の下に行はれた戰爭は一回もないのである。

二百三十八

即ち日本は明治維新以來、東亞の一國家が東亞の他の國家を侵略せんとする野望の下に行はれた戰爭は一回もないのである。

二百三十九

即ち日本は明治維新以來、東亞の一國家が東亞の他の國家を侵略せんとする野望の下に行はれた戰爭は一回もないのである。

二百四十

即ち日本は明治維新以來、東亞の一國家が東亞の他の國家を侵略せんとする野望の下に行はれた戰爭は一回もないのである。

二百四十一

即ち日本は明治維新以來、東亞の一國家が東亞の他の國家を侵略せんとする野望の下に行はれた戰爭は一回もないのである。

二百四十二

即ち日本は明治維新以來、東亞の一國家が東亞の他の國家を侵略せんとする野望の下に行はれた戰爭は一回もないのである。

二百四十三

即ち日本は明治維新以來、東亞の一國家が東亞の他の國家を侵略せんとする野望の下に行はれた戰爭は一回もないのである。

二百四十四

即ち日本は明治維新以來、東亞の一國家が東亞の他の國家を侵略せんとする野望の下に行はれた戰爭は一回もないのである。

二百四十五

即ち日本は明治維新以來、東亞の一國家が東亞の他の國家を侵略せんとする野望の下に行はれた戰爭は一回もないのである。

二百四十六

即ち日本は明治維新以來、東亞の一國家が東亞の他の國家を侵略せんとする野望の下に行はれた戰爭は一回もないのである。

二百四十七

即ち日本は明治維新以來、東亞の一國家が東亞の他の國家を侵略せんとする野望の下に行はれた戰爭は一回もないのである。

二百

（陸軍省検閲済）　昭和十七年二月十九日印刷物特別輸送許可

天皇 皇后兩陛下
畏し二重橋上に出御
赤子の奉祝を嘉し給ふ

【東京發表同盟】陛下の御成婚の儀が大日本帝國に嫁ぎられた二重橋前に於ける奉祝の儀は十八日陛下十時十分宮内省内の廣場に於て行はれた

皇太子殿下一般國務に御親政の御盛儀について宮内省發表

【東京發表同盟】一重橋前奉祝の儀に次ぐ畏くも天皇陛下には十八日午前十時十分皇后陛下と共に宮内省内の廣場に於て行はれた

皇太子殿下一般國務に御親政の御盛儀について宮内省發表

【東京發表同盟】一重橋前奉祝の儀に次ぐ畏くも天皇陛下には十八日午前十時十分皇后陛下と共に宮内省内の廣場に於て行はれた

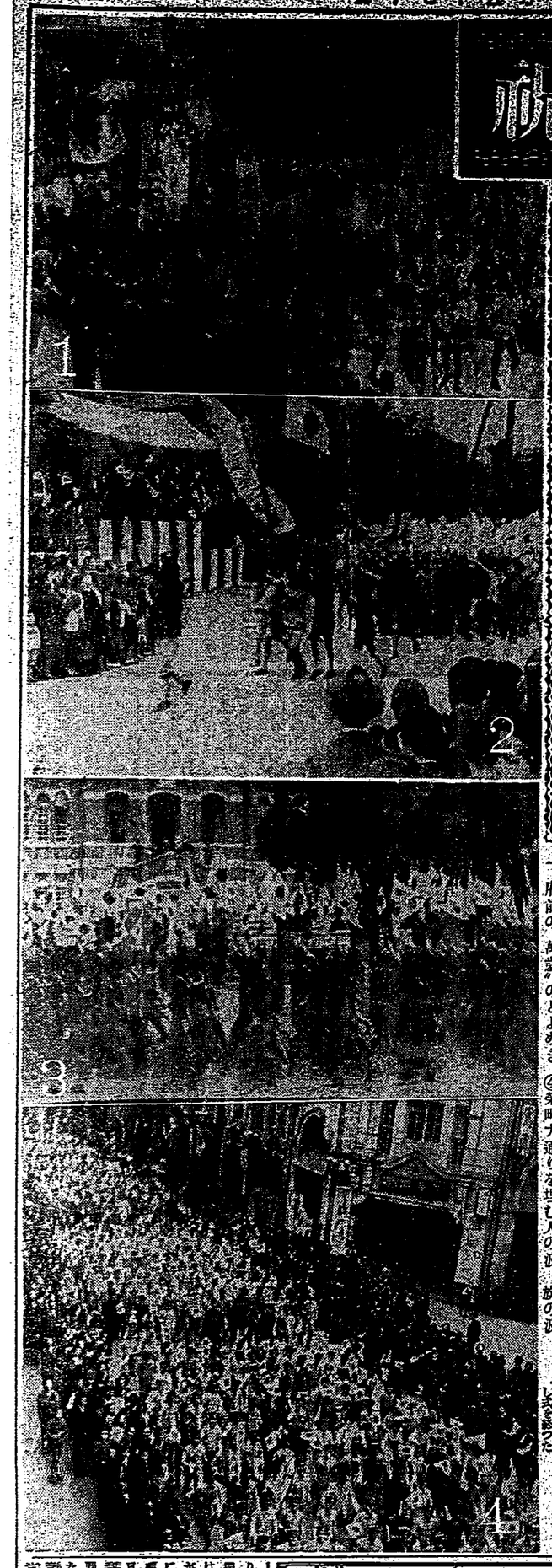

南海にも響けこの歡喜
一億一心の大萬歳
勝つて兜の緒を締めよ

【東京發表同盟】一重橋前奉祝の儀に次ぐ畏くも天皇陛下には十八日午前十時十分皇后陛下と共に宮内省内の廣場に於て行はれた

若き胸に湧く感激
陸海軍部隊堂々市中を大行進

【東京發表同盟】一重橋前奉祝の儀に次ぐ畏くも天皇陛下には十八日午前十時十分皇后陛下と共に宮内省内の廣場に於て行はれた

皇太子殿下
祝賀行事に御參加

【東京發表同盟】一重橋前奉祝の儀に次ぐ畏くも天皇陛下には十八日午前十時十分皇后陛下と共に宮内省内の廣場に於て行はれた

歡喜にとよめく島都
官民一體の奉祝行事

【東京發表同盟】一重橋前奉祝の儀に次ぐ畏くも天皇陛下には十八日午前十時十分皇后陛下と共に宮内省内の廣場に於て行はれた

米英撃滅熱血の意匠
島都に漲る祝賀雰圍氣

【東京發表同盟】一重橋前奉祝の儀に次ぐ畏くも天皇陛下には十八日午前十時十分皇后陛下と共に宮内省内の廣場に於て行はれた

進め！一億總進軍
戰ひはこれからだ

【東京發表同盟】一重橋前奉祝の儀に次ぐ畏くも天皇陛下には十八日午前十時十分皇后陛下と共に宮内省内の廣場に於て行はれた

感激に溢る赤誠の群
臺北海軍武官府に獻金隊陸續

【東京發表同盟】一重橋前奉祝の儀に次ぐ畏くも天皇陛下には十八日午前十時十分皇后陛下と共に宮内省内の廣場に於て行はれた

この感激をそのまゝ
明日への決意とせよ

【東京發表同盟】一重橋前奉祝の儀に次ぐ畏くも天皇陛下には十八日午前十時十分皇后陛下と共に宮内省内の廣場に於て行はれた

ミカドカミペン　大日本帝國　日本先笑式株式會社

感冒　肺炎　肩腕腰痛　氣管支炎　神經痛　ツイラモルデ

甘味ある小兒用　いろはせんべい　ゆうやけ

二月十九日　高雄競馬　2月21日(土)　22日(日)　27日(金)　28日(土)　3月1日(日)　高雄州商產會

◎戰果全南洋に及ぶ　島民必携の地圖　臺灣時報發行所

四方醫院　小兒科　內科　皮膚科　花柳病科　泌尿器科　吳皮梅科醫院　內科　小兒科　皮膚科　花柳病科　泌尿器科　淺井病院　自動車會社

戰捷の歡喜爆發!!

南海に轟く感激の萬歳

決意新た・豪華第一次祝賀繪巻

【臺南特電】北進南進の戰果に沸く大東亞戰爭第二次大會議は十八日午後一時から臺南公會堂に開かれ、まづ全員起立して宮城遙拜、次いで國歌奉唱、黙禱を捧げて開會、直ちに議長に花蓮港廳長、副議長に臺南州知事が選ばれ、議長席に着くや、議長は「今回の大會議は大東亞戰爭第二年の緒戰を飾る意義深き會議であり、且つ皇軍の赫々たる戰果に對し感謝と祝賀の意を表する會議である」と述べ、次いで大東亞戰爭の經過並に戰果に關する報告を行ひ、更に今後の決意を披瀝して滿場の賛同を得、次いで左の通り決議文を採擇した

一、我等は大東亞戰爭の完遂に邁進し、皇國の大理想たる八紘一宇の實現に向ひ、一億一心、總力を擧げて聖戰の目的を貫徹せんことを期す